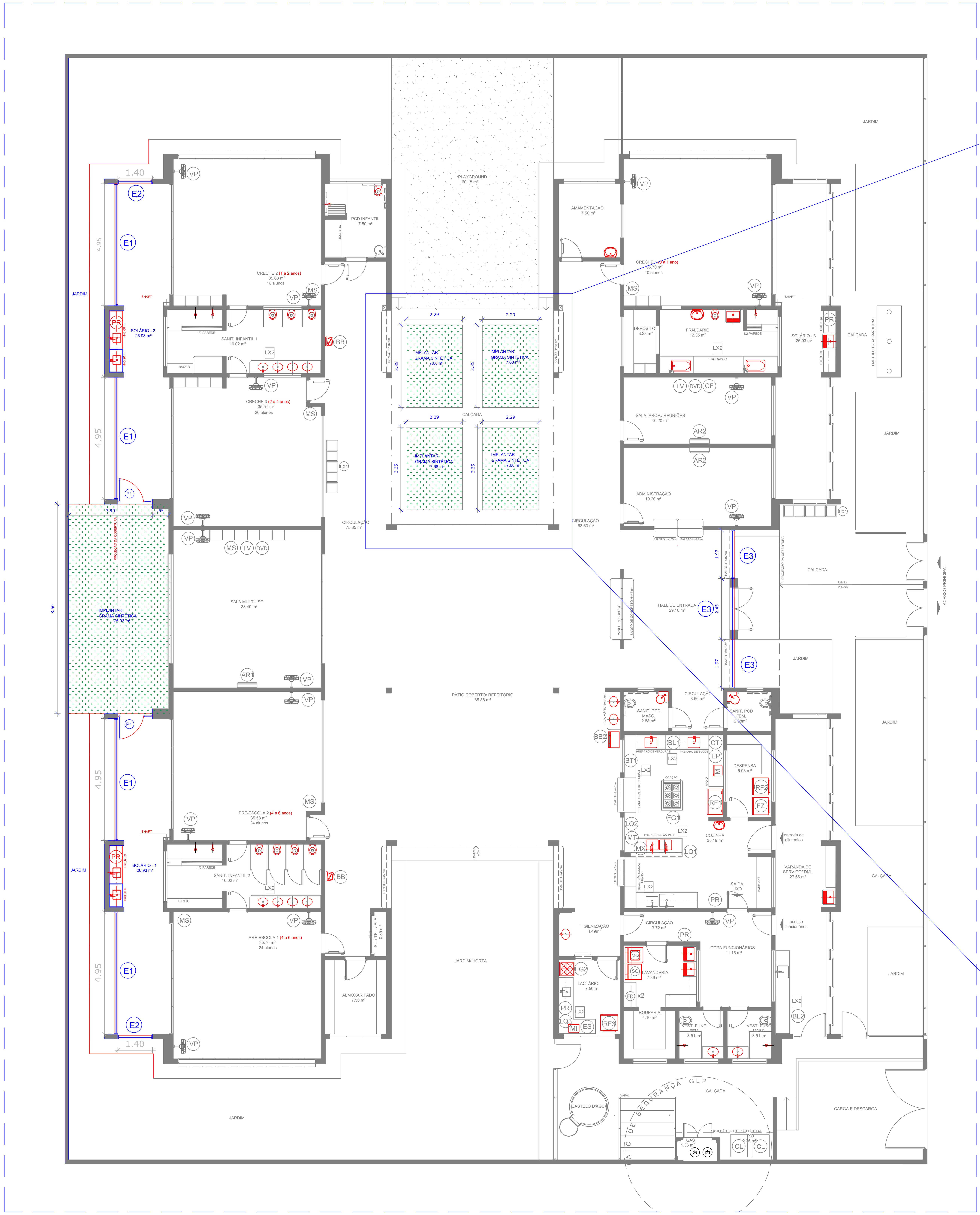

Planta baixa da Creche

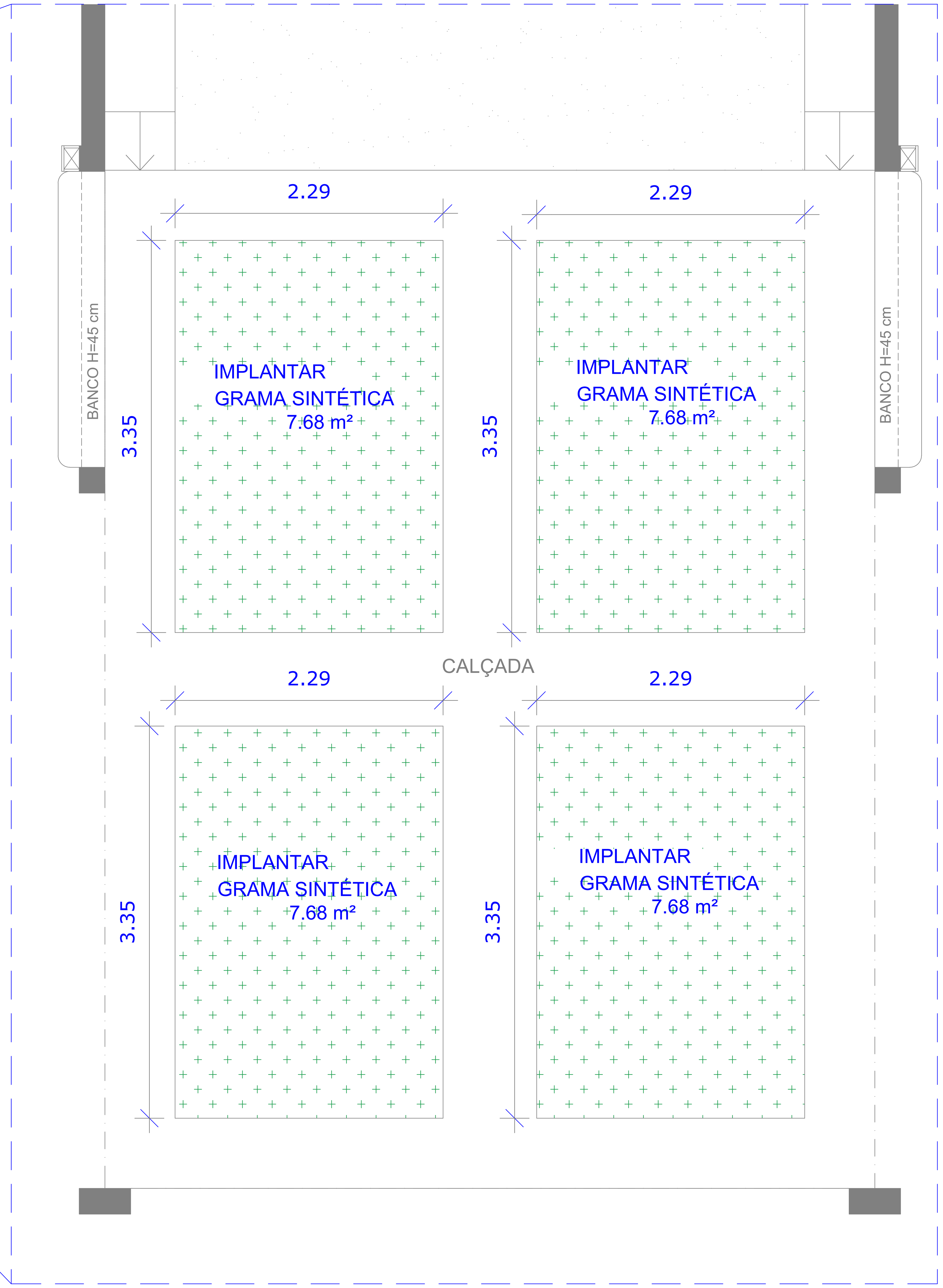

Ampliação da área do jardim

PROPRIETÁRIO:
PREFEITURA MUNICIPAL DE BOA VISTA DO SUL/RS

PROJETO:
Reforma das esquadrias e implantação de grama sintética

PRANCHA: 01/07

TÍTULO:
Planta de detalhamento

ESCALA:
INDICADA

DATA:
Junho/2025